



**SIDEM**

Società Italiana  
di Emaferesi e  
Manipolazione  
Cellulare

**XX CONGRESSO  
NAZIONALE SIDEM**

**Rimini  
14-16 ottobre  
2021**

**XXIV CORSO DI  
AGGIORNAMENTO IN  
EMAFERESI  
PER PERSONALE  
INFERMIERISTICO E TECNICO**

**IX SIMPOSIO DI  
TERAPIA CELLULARE**

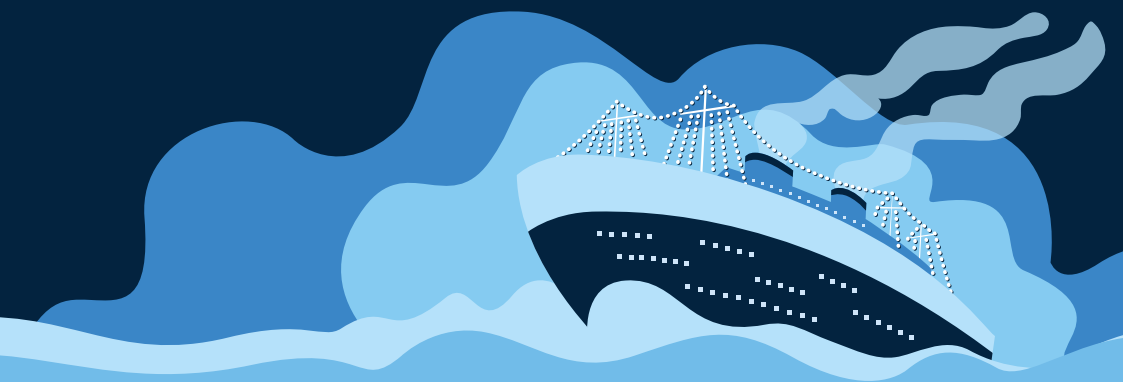

[www.sidemeventi.com](http://www.sidemeventi.com) | [www.emaferesi.it](http://www.emaferesi.it)



**selene**

eventi & congressi

**SEDE CONGRESSUALE  
PALACONGRESSI DI RIMINI**

Via della Fiera 23 – Rimini



Apri su  
Google Maps

**SEGRETERIA ORGANIZZATIVA  
E PROVIDER ECM**



**selene**  
eventi  congressi

**Manuela Trincherò**

Via G. Medici 23 – 10143 Torino

Tel. 011 7499601 – Fax 011 7499576

E-mail: [sidem@seleneweb.com](mailto:sidem@seleneweb.com)

[www.sidemeventi.com](http://www.sidemeventi.com)

**SEGRETERIA SIDEM**

Corso Vittorio Emanuele 346

65122 Pescara

Tel. 011.7499601 – Fax 011.7499576

E-mail: [sidem@emaferesi.it](mailto:sidem@emaferesi.it)

Sito: [www.emaferesi.it](http://www.emaferesi.it)

**DESK SEGRETERIA  
AL PALACONGRESSI**

Tel. 0541 711300

## **XX CONGRESSO NAZIONALE SIDEM**

### **XXIV CORSO DI AGGIORNAMENTO IN EMAFERESI PER PERSONALE INFERMIERISTICO E TECNICO**

### **IX SIMPOSIO DI TERAPIA CELLULARE**

#### **COMITATO ORGANIZZATORE**

##### **RESPONSABILE SCIENTIFICO**

Angelo Ostuni – Bari

Patrizia Accorsi – Pescara

Vanessa Agostini – Genova

Anna Colpo – Padova

Giovanni Crovetto – Busto Arsizio (VA)

Giustina De Silvestro – Padova

Francesco Lanza – Ravenna

Alessandro Mazzoni – Pisa

Anna Michelotti – Pisa

Mauro Montanari – Roma

Maria Beatrice Rondinelli – Roma

Luca Santoleri – Milano

Chiara Savignano – Udine

Michele Vacca – Roma

Alberto Zanella – Milano

## CON IL PATROCINIO DI



Care Colleghe / i,

*il XX Congresso Nazionale SIdEM - XXIV Corso di Aggiornamento in Emaferesi per Tecnici e Infermieri - IX Simposio di Terapia Cellulare si svolge in un momento molto particolare, dopo 20 mesi dall'inizio della pandemia Sars-CoV-2 che ha influenzato il nostro lavoro, i nostri programmi, le nostre attività.*

*Benché la pandemia ci abbia 'abituati' alla formazione a distanza, abbiamo voluto il Congresso in presenza per ripartire, consapevoli del fatto che la cultura scientifica rappresenta una opportunità di crescita rispetto a tematiche che fanno parte della nostra professione di medici, infermieri, tecnici e del nostro bagaglio culturale: aferesi terapeutica, terapia cellulare, patient blood management, immunoematologia. Siamo animati dalla volontà di migliorare le nostre conoscenze, di sviluppare competenze specifiche per garantire ai pazienti la migliore terapia possibile: un lavoro basato sulla comunicazione, sul confronto con altre discipline, sulla ricerca e l'innovazione.*

*Nel corso del 2020 abbiamo organizzato webinar su diversi argomenti, che hanno sempre ricevuto riscontri positivi. Abbiamo partecipato con altre Società Scientifiche a gruppi di lavoro con le Istituzioni (Centro Nazionale Sangue, Centro Nazionale Trapianti e IBMDR) per discutere di tematiche rilevanti anche alla luce delle criticità che il sistema trasfusionale sta attraversando.*

*Ci aspettano sfide non facili, che dobbiamo affrontare con dignità professionale e con convinzione, consci della importanza che riveste il nostro ruolo di **esperti in medicina trasfusionale e aferesi** nel percorso di cura dei pazienti, avendo come obiettivo l'appropriatezza terapeutica basata sulla evidenza scientifica.*

*Ringrazio ancora tutti Voi e le Aziende che ci hanno supportato.*

*Benvenuti a Rimini!*

**Angelo Ostuni**

## GIOVEDÌ 14 OTTOBRE

SALA DELL'ARCO

11:00 - 13:00

IX SIMPOSIO DI TERAPIA CELLULARE - CAR-T: DALLA PRODUZIONE ALLA TERAPIA

13:00 - 14:00

LUNCH WORKSHOP SPONSORIZZATO

XX CONGRESSO NAZIONALE

XXIV CORSO DI AGGIORNAMENTO

SALA DEL CASTELLO

SALA DELL'ARCO

14:15 - 17:00

SIDEM & CNS

17:00

COFFEE BREAK

17:30 - 19:30

RETE TRASFUSIONALE IN EPOCA COVID

AFERESI TERAPEUTICA E RACCOLTA CSE

19:30

WELCOME COCKTAIL

## VENERDÌ 15 OTTOBRE

SALA DEL CASTELLO

SALA DELL'ARCO

SALA DEL CASTELLO

08:30 - 10:30

AFERESI TERAPEUTICA IN URGENZA

PBM - SESSIONE 1

AFERESI TERAPEUTICA IN URGENZA

10:30

COFFEE BREAK

11:00 - 13:00

AFERESI TERAPEUTICA UPDATE

PBM - SESSIONE 2

AFERESI TERAPEUTICA UPDATE

13:00

LUNCH

SALA DEL CASTELLO

SALA DELL'ARCO

14:30 - 16:30

AFERESI TERAPEUTICA/ECP E TRAPIANTO 1

PBM - PROFESSIONI SANITARIE

16:30

COFFEE BREAK

SALA DEL CASTELLO

SALA DELL'ARCO

17:00 - 18:45

AFERESI TERAPEUTICA/ECP  
E TRAPIANTO 2

COMUNICAZIONI ORALI & PREMIO "SELENA PALMA"

SALA DEL CASTELLO

19:00 - 19:45

ASSEMBLEA DEI SOCI SIDEM

19:45 - 20:00

CERIMONIA DI ASSEGNAZIONE PREMIO "SELENA PALMA"

20:00

APERICENA SOCIALE

## SABATO 16 OTTOBRE

SALA DEL CASTELLO

SALA DELL'ARCO

08:30 - 9:50

SIDEM & CSE TRANSPLANT 1

JOB DESCRIPTION INFERMIERISTICA E  
TECNICA NELL'UNITÀ DI RACCOLTA  
(Sistema di Accreditamento JACIE)

9:50 - 10:30

SPAZIO DELEGATI REGIONALI

10:30

COFFEE BREAK

11:00 - 12:30

SIDEM & CSE TRANSPLANT 2

PRODUZIONE PLASMA IPERIMMUNE

COORDINAMENTO REGIONALE

12:30

LUNCH

Chiusura del Corso

14:00 - 16:00

TRASFUSION MEDICINE & APHERESIS NEWS  
Chiusura del Congresso

11:00 - 13:00

## IX SIMPOSIO DI TERAPIA CELLULARE CAR-T: DALLA PRODUZIONE ALLA TERAPIA

GIOVEDÌ 14 OTTOBRE

SALA DELL'ARCO

Moderatori: F. Lanza - A. Ostuni

- 11:00 **Caratteristiche ideali del prodotto PBMC per la produzione di CAR-T: dose e composizione Cellulare**  
G. Leone, Roma
- 11:30 **Validazione del processo di raccolta e manipolazione minima del prodotto PBMC**  
M. Montanari, Roma
- 12:00 **Prospettive future nella terapia CAR-T**  
F. Ciceri, Milano
- 12:30 **Discussione**
- 13:00 **Chiusura del Simposio**

13:00 - 14:00

LUNCH WORKSHOP SPONSORIZZATO

# XX CONGRESSO NAZIONALE

GIOVEDÌ 14 OTTOBRE  
SALA DEL CASTELLO

---

## 14:15 Apertura del Congresso

### SIDEM & CNS

Moderatori: S. Pupella - F. Fiorin - A. Ostuni

#### 14:30 **CNS, aferesi produttiva e medicinali plasmaderivati**

F. Candura, Roma

#### 14:50 **GdL Immunoglobuline: livelli di priorità e appropriatezza**

G. De Silvestro, Padova

#### 15:10 **GdL anemia in gravidanza**

G. Forni, Genova

#### 15:30 **Aggiornamenti EUnT**

L. Santoleri, Milano

#### 15:50 **Discussione**

#### 16:15 **Tavola Rotonda** (non accreditata ECM)

**Medicinali plasmaderivati e Aziende di lavorazione del plasma**

17:15

### COFFEE BREAK

### RETE TRASFUSIONALE IN EPOCA COVID

Moderatori: A. Mazzoni - G. De Silvestro

#### 17:30 **Emerging viruses, arboviruses and the role of PI in preparedness to outbreaks**

S. Laperche, Parigi (Francia)

#### 17:50 **Plasma da convalescente durante la pandemia**

C. Perotti, Pavia

#### 18:10 **Valutazione subset linfocitari in pazienti affetti da Covid19**

A. Zucca, Pisa

#### 18:30 **Discussione**

#### 19:00 **Lettura sponsorizzata** (non accreditata ECM)

19:30

### WELCOME COCKTAIL



## AFERESI TERAPEUTICA IN URGENZA

Moderatori: G. De Silvestro - P. Accorsi

- 08:30 **(In)appropriatezza dell'aferesi terapeutica**  
P. Marson, Padova
- 08:50 **Impatto del Covid19 sull'attività di aferesi terapeutica**  
A. Colpo, Padova
- 09:10 **Aferesi terapeutica: indicazioni appropriate nell'emergenza-urgenza**  
N. Piccirillo, Roma
- 09:50 **Discussione**
- 10:00 **Lettura sponsorizzata** (non accreditata ECM)

10:30

COFFEE BREAK

## AFERESI TERAPEUTICA UPDATE

Moderatori: C. Savignano - L. Santoleri

- 11:00 **Joint venture SIdEM – ASFA**  
W.J. Linz, Jacksonville (USA)
- 11:20 **PEX e TTP: passato e futuro (dal 1924 al 2021)**  
J. Olivieri, Udine
- 11:40 **Eritroaferesi: risultato della survey**  
O. Iuliani, Pescara
- 12:00 **TA e patologie neurologiche**  
C. Antozzi, Milano
- 12:20 **Discussione**

13:00

LUNCH

## AFERESI TERAPEUTICA/ECP E TRAPIANTO – SESSIONE 1

Moderatori: G. De Silvestro - A. Mazzoni

**14:30** **Protocolli di desensibilizzazione nel trapianto di rene**

P. Rigotti, Padova

**14:50** **Aferesi terapeutica nel trapianto di polmone**

F. Rea, Padova

**15:10** **Aferesi terapeutica nel trapianto di cuore**

C. Savignano, Udine

**15:30** **Aferesi terapeutica nel trapianto di fegato**

I. Bianco, Pisa

**15:50** **Discussione**

**16:30**

COFFEE BREAK

## AFERESI TERAPEUTICA/ECP E TRAPIANTO – SESSIONE 2

Moderatori: P. Accorsi - G. Crovetti

**17:00** **Update Best practice**

M.T. Lupo Stanghellini, Milano - M. Marchetti, Alessandria

**17:20** **ECP Online vs Offline**

A. Colpo, Padova

**17:40** **I parametri di validazione della procedura ECP**

M. Vacca, Roma

**18:00** **Discussione**

**19:00 - 19:45**

ASSEMBLEA DEI SOCI

**20:00**

APERICENA SOCIALE

## PBM - SESSIONE 1

Moderatori: V. Agostini - M.B. Rondinelli

- 08:30 **Chi?**  
E. Bisbe, Barcellona (Spagna)
- 08:50 **Dove?**  
I. Beverina, Legnano (MI)
- 09:10 **Come?**  
N. Marletta, Caltanissetta
- 09:30 **Perché?**  
G. Inghilleri, Bergamo
- 09:50 **Discussione**

10:30 COFFEE BREAK

## PBM - SESSIONE 2

Moderatori: G. Ercolani - G. Inghilleri

- 11:00 **Il fattore C del PBM**  
G. Ercolani, Forlì
- 11:20 **Eras e PBM**  
P. Marini, Roma
- 11:40 **Principi applicativi in Chirurgia specialistica**  
M. Catarci, Roma
- 12:00 **IL PBM negli interventi cardiovascolari**  
E. D'Avino, Roma - F. Musumeci, Roma
- 12:20 **Discussione**

13:00 LUNCH

17:00 – 18:00

### COMUNICAZIONI ORALI

Moderatori: M. Montanari – M.B. Rondinelli

- 17:00 **Plasmaexchange in PANS/PANDAS: esperienza del Policlinico di Bari**  
C. Battista, Bari
- 17:10 **Valutazione del sistema ECP online Amicus Blue™ nei pazienti con GVHD**  
M. Colonna, Bari
- 17:20 **Utilizzo di midline per l'aferesi nel paziente e nel donatore familiare di CSE: esperienza di 3 anni di utilizzo in IEO**  
D. Laszlo, Milano
- 17:30 **Immunoselezione alfa-neta, CD19 negativa per trapianto aploidentico nel paziente pediatrico: aspetti tecnici**  
S. De Vitis, Pavia
- 17:40 **Valutazione della risposta anticorpale nei donatori di plasma iperimmune dopo malattia e vaccinazione**  
S. De Matteis, Roma
- 17:50 **Impatto della pandemia Covid-19 sul trapianto allogenico da donatore non familiare: esperienza dell'unità di processazione di Pescara**  
I. Villanova, Pescara

18:00 – 18:45

### PREMIO "SELENA PALMA" PRESENTAZIONE DEI LAVORI DEI FINALISTI

Moderatori: G. De Silvestro – F. Lanza – A. Zanella

- 18:00 **L'uso dell'aggregometro piastrinico Rotem Platelet (RP) nella valutazione della funzionalità piastrinica dei concentrati aferetici**  
A. Calaciura, Roma
- 18:15 **Impatto della criopreservazione di Cellule Staminali Ematopoietiche (CSE) nel trapianto allogenico da donatore non correlato (MUD)**  
G. Facchin, Udine
- 18:30 **Le agglutinine alfa nell'infezione da SARS-COV2**  
A. Marvelli, Pisa

19:45 – 20:00

### CERIMONIA DI ASSEGNAZIONE PREMIO "SELENA PALMA"

### SIDEM & CSE TRANSPLANT – SESSIONE 1

Moderatori: L. Lombardini - S. Pupella

**08:30 Raccolta di CSE per terapia genica**

A. Biffi, Padova

**08:50 Il donatore di CSE non idoneo: analisi delle cause**

C. Del Fante, Pavia

**09:10 I requisiti minimi di un CPp: Audit IBMDR**

N. Sacchi, Genova

**09:30 Discussione**

**09:50 PROPOSTE E PROGETTI DEI DELEGATI REGIONALI SIDEM**

**10:30 COFFEE BREAK**

### SIDEM & CSE TRANSPLANT – SESSIONE 2

Moderatori: L. Lombardini - S. Pupella

**11:00 La nuova guida per le attività di convalida dei processi ed. 2021  
è applicabile alla Raccolta e Manipolazione di CSE?**

M. Vacca, Roma

**11:20 I requisiti minimi di un Laboratorio di Processazione:  
autorizzazione, accreditamento e fabbisogno**

T. Bonfini, Pescara

**11:40 Manipolazione estensiva dei linfociti: quando e perché**

M. Di Ianni, Chieti

**12:00 Discussione**

**12:30 LUNCH**

## TRANSFUSION MEDICINE AND APHERESIS NEWS

Moderatori: A. Zanella - V. Agostini

**14:00 Cold platelet storage**

P. Rebutta, Milano

**14:20 Low titer group O whole blood**

V. Agostini, Genova

**14:40 Coagulopatia da Covid: impatto sul supporto all'emostasi**

E. Campello, Padova – P. Simioni, Padova

**15:00 Aferesi terapeutica nel Covid-19 "fulminante"**

G. De Silvestro, Padova

**15:20 Discussione**

**15:50**

**Chiusura del Congresso**

# XXIV CORSO DI AGGIORNAMENTO IN EMAFERESI PER PERSONALE INFERMIERISTICO E TECNICO

GIOVEDÌ 14 OTTOBRE  
SALA DELL'ARCO

---

17:15 **Apertura del Corso**

## AFERESI TERAPEUTICA E RACCOLTA CSE

Moderatori: A. Michelotti - M. Vacca

17:30 **Aferesi terapeutica e raccolta CSE: competenze del personale, presa in carico e dimissione del donatore/paziente**

G. Crovetto, Busto Arsizio (VA)

17:50 **Aferesi terapeutica e raccolta CSE: la qualificazione degli strumenti e il loro controllo**

E. Bracco, Pisa

18:10 **Unità di aferesi pediatrica: competenze**

G. Leone, Roma

18:30 **La manipolazione e la conservazione dei prodotti per terapie cellulari: punti critici da tenere sotto controllo**

I. Ferrero, Torino

18:50 **Discussione**

## AFERESI TERAPEUTICA IN URGENZA

Sessione congiunta Medici/Biologi e Infermieri/Tecnici

Moderatori: G. De Silvestro - P. Accorsi

- 08:30 **(In)appropriatezza dell'aferesi terapeutica**  
P. Marson, Padova
- 08:50 **Impatto del Covid19 sull'attività di aferesi terapeutica**  
A. Colpo, Padova
- 09:10 **Aferesi terapeutica: indicazioni appropriate nell'emergenza-urgenza**  
N. Piccirillo, Roma
- 09:50 **Discussione**
- 10:00 **Lettura sponsorizzata (non accreditata ECM)**

10:30 COFFEE BREAK

## AFERESI TERAPEUTICA UPDATE

Sessione congiunta Medici/Biologi e Infermieri/Tecnici

Moderatori: C. Savignano - L. Santoleri

- 11:00 **Joint venture SIdEM – ASFA**  
W.J. Linz, Jacksonville (USA)
- 11:20 **PEX e TTP: passato e futuro (dal 1924 al 2021)**  
J. Olivieri, Udine
- 11:40 **Eritroaferesi: risultato della survey**  
O. Iuliani, Pescara
- 12:00 **TA e patologie neurologiche**  
C. Antozzi, Milano
- 12:20 **Discussione**

13:00 LUNCH



**PMB – PROFESSIONI SANITARIE**

Moderatori: S. Scali - A. Michelotti

14:30 **PBM: Nuova (Una) opportunità per le professioni sanitarie**

S. Scali, Roma

14:50 **Percorso formativo del PBM nelle attività perioperatorie**

E. Testa, Treviso

15:10 **Applicazione intensiva del programma PBM: efficacia ed efficienza**

A. Marinucci, Roma

15:30 **Realizzazione percorso "Multidisciplinarietà nel PBM"**

M.B. Rondinelli, Roma

15:50 **Discussione**

16:30

**COFFEE BREAK**

17:00 – 18:00

**COMUNICAZIONI ORALI**

Sessione congiunta

Medici/Biologi e Infermieri/Tecnici

Moderatori: M. Montanari – M.B. Rondinelli

18:00 – 18:45

**PREMIO "SELENA PALMA"  
PRESENTAZIONE DEI LAVORI DEI FINALISTI**

Sessione congiunta

Medici/Biologi e Infermieri/Tecnici

Moderatori: G. De Silvestro – F. Lanza – A. Zanella

19:00 – 19:45

**ASSEMBLEA DEI SOCI**

19:45 – 20:00

**CERIMONIA DI ASSEGNAZIONE PREMIO "SELENA PALMA"**

20:00

**APERICENA SOCIALE**

08:30 - 9:30

**REALIZZAZIONE JOB DESCRIPTION INFERMIERISTICA NELL'UNITÀ  
DI RACCOLTA SECONDO IL SISTEMA DI ACCREDITAMENTO JACIE**

A. Michelotti, Pisa - C. Moro, Busto Arsizio - T. Fracchiolla, Bari

9:30 - 10:00

**REALIZZAZIONE JOB DESCRIPTION TECNICA NELL'UNITÀ  
DI RACCOLTA SECONDO IL SISTEMA DI ACCREDITAMENTO JACIE**

I. Ricciardi, Pescara

10:00 **Discussione**

10:30

**COFFEE BREAK**

Moderatori: A. Colpo - A. Frigato

11:00 - 11:30

**PERCORSO PRODUZIONE PLASMA IPERIMMUNE**

R. Creatini, Pisa - S. Terzariol, Padova

11:30 - 12:00

**COORDINAMENTO REGIONALE DELLE PROFESSIONI SANITARIE  
IN AMBITO FORMATIVO E PROFESSIONALE**

A. Michelotti, Pisa - C. Moro, Busto Arsizio

12:00 **Discussione**

12:30

**Chiusura del Corso**

## POSTER

- 01** **L'uso dell'aggregometro piastrinico Rotem Platelet (RP) nella valutazione della funzionalità piastrinica dei concentrati aferetici**  
Calaciura A., Giannetti B.M.C., Turchetti P., Valente Morgia A.M., Gregorj C., Di Cerbo M., Marconi G., Vacca M.
- 02** **Qualificazione e messa in uso di un nuovo separatore cellulare per la raccolta di piastrine da aferesi**  
Di Cerbo M., Palazzo G., Nobile C., Bonchi C., D'Amore L., Prisciandaro M., Ferraro E., Ferretti A., Giannetti B., Gregorj C., Morgia A. M., Calaciura A., Marconi G., Turchetti P., Marinucci A., Valente M., Tomassetti S. Vaccaro S., Vacca M.
- 03** **Isoimmunizzazione anti-D in gravidanza: terapia combinata Plasmafiltrazione e IGIV**  
Fossi F., Saccardi R., Pagliai F., Massaro I., O. Battaglini C., Beccastrini E., Luti V., Donnini I., Sciulli M.
- 04** **Controlli di qualità ECP: i nostri risultati a confronto con le raccomandazioni SIdEM-GITMO**  
Fossi F., Saccardi R., Pagliai F., Urbani S., Massaro I., O. Battaglini C., Beccastrini E., Luti V., Donnini I., Sciulli M.
- 05** **Caplacizumab nel trattamento della PTT: nostra esperienza**  
D'Onofrio M., D'Ambrosio M.A., Coppola G., De Michele E., Fabbricatore O., Annarumma F.
- 06** **Gestione infermieristica delle plasmaferesi terapeutiche**  
Guadalupi G., Fracchiolla T., Auciello R., Paparella D., Virgilio C.
- 07** **Comparazione della performance di raccolta di CSE tra due diversi separatori cellulari: ComTEC Fresenius Kabi vs Optia Terumo**  
Canaris A., Federico V., Caretto V., Soda A., Matera R., Bozzoli V., Messa A., Nardelli G., Gaetani M., Belardi A., D'Argenio M., Di Renzo N.
- 08** **Plasmaexchange in PANS/PANDAS: esperienza del Policlinico di Bari**  
Battista C., Colonna M., Citarella C., Tullo A., Iaculli M.L., Ostuni A.
- 09** **Valutazione del sistema ECP online Amicus BlueTM nei pazienti con GVHD**  
Colonna M., Battista C., Tullo A., Citarella C., Iaculli M.L., Ostuni A.
- 10** **Applicazioni non convenzionali dell'aferesi terapeutica**  
Bracco E., Bianco I., Nencini C., Pileggi C., Zucca A., Pelosini M., Orciuolo E., Bindi L., Mazzoni A.
- 11** **Utilizzo di midline per l'aferesi nel paziente e nel donatore familiare di CSE: esperienza di 3 anni di utilizzo in IEO**  
Laszlo D., Magarò A., Piredda A., Lucchetti B., Caime A., Zencovich C., Lionetti M, Clerici M.
- 12** **Autologous Peripheral Blood Stem Cell Collection: comparison of Cobe Spectra and Spectra Optia with a focus on collection efficiency**  
De Fusco G., Polese F., Rossi C., Frigato A., Marson P., Gessoni G.
- 13** **Vitalità delle cellule staminali emopoietiche da sangue periferico autologhe: una valutazione cinetica**  
De Fusco G., Polese F., Pivetta M., Vaccara I., Aquino F., Farina G., Skert C., Bassan R., Gessoni G.

- 14 La rimozione del DMSO migliora la conta delle CD34+ e l'outcome del paziente**  
Di Costanzo G., Criscuolo M., Morrone S., Mattiello A., Riglia P., Marcacci G., Becchimanzi C., Galati D., Zannota S., Mauro C., Di Macchia C., Azzaro R.
- 15 Efficacia del protocollo Smartwash-Sepax nel trapianto allogenico di HPC crioconservate in epoca Covid: l'esperienza di Reggio Emilia**  
Iotti B., Berni P., Campanini E., Boito K., Di Bartolomeo E., Marraccini C., Facchini L., Merolle L., Schirotti D., Baricchi R.
- 16 Immunoselezione ALFA-BETA, CD19 negativa per trapianto aploidetico nel paziente pediatrico: aspetti tecnici**  
De Vitis S., Barone E., Troletti D., Mortellaro C., Scibetta R., Viarengo G.L., Zecca M., Perotti C., Del Fante C.
- 17 Utilizzo di Plerixafor nei donatori IBMDR e familiari non mobilizzanti: risultati dell'applicazione della procedura operativa GITMO, SIDEM, SIMTI, IBMDR, CNT – CNS**  
Laszlo D., Pollichieni S., Sacchi N., Vassanelli A., Savignano C., Gandini A., Grassi A., Lombardini L., Pupella S.
- 18 CAR-T: un caso out of specification**  
Rigno M., Tisi M.C., Errigo G., Castelli M., Ruggeri M., Fiorin F.
- 19 Impatto della criopreservazione di Cellule Staminali Ematopoietiche (CSE) nel trapianto allogenico da donatore non correlato (MUD)**  
Facchin G., De Cecco G., Bertone A., Medvedchuck T., Isola M., Patriarca F., Barillari G., Savignano C.
- 20 Il ruolo del laboratorio di processazione nel percorso generale CAR-T**  
Lievore C., Tagliaferri C.M., Mantia M., Rigno M., Tisi M.C., Borghero C., Pretto S., Fiorin F.
- 21 Inattivazione del plasma prelevato da donatori convalescenti da Covid-19: esperienza della ASL Roma 1**  
Pezone F., Masini S., Picariello F., Stigliano M.A.
- 22 Valutazione della risposta anticorpale nei donatori di plasma iperimmune dopo malattia e vaccinazione**  
De Matteis S., Chizzoniti G., Hortencio De Medeiros M., Eliantonio G., Mancina F., Stigliano M.A.
- 23 Covid-19. Raccolta di plasma iperimmune da paziente convalescente - esperienza di un singolo centro**  
Nobile C., Antonelli M., Bonchi C., D'Amore L., Ferraro E., Palazzo G., Giannetti B., Gregorj C., Morgia A.M., Calaciura A., Di Cerbo M., Marconi G., Turchetti P., Valente M., Marinucci A., Tomassetti S., Vaccaro S., Prisciandaro M., Tirindelli M.C., Vacca M.
- 24 Impatto della pandemia Covid-19 sul trapianto allogenico da donatore non familiare: esperienza dell'unità di processazione di Pescara**  
Villanova I., Olioso P., Brattelli A., Capone A., Taricani S., Ricciardi I.R., Zaccagnini A., Giancola R., Santarone S., Accorsi P., Bonfini T.
- 25 L'effetto della pandemia di SARS-COV2 sull'attività MUD del LAB CSE GOM di RC**  
Pellicanò M., Sanguedolce M.C., Surace R., Dattola A., Pontari A., Rigolino C., Pucci G.
- 26 Le agglutinine alfa nell'infezione da SARS-COV2**  
Marvelli A., Bortoli M., Bianco I., Goldszajn W., Zucca A., Mazzoni A.

- 27 Raccolta PB SARS-CoV2 RT-PCR positiva: esperienza di Vicenza**  
Rigno M., Castelli M., Fiorin F.
- 28 Applicazione topica del lisato piastrinico nel Lichen Sclerosus Vulvaris**  
Abruzzese L., Bisanti T., Turco E., Nescis E., Caliandro D., Morciano A., Marzo G.
- 29 Plasma Ricco in Piastrine (PRP) autologo in sacca: esperienza monocentrica**  
Gregorj C., Nobile C., Morgia A.M., Giannetti B., Di Cerbo M., Calaciura A., Marconi G., Marinucci A., Papalia R., Vacca M.
- 30 Emocomponenti per uso non trasfusionale (PRP) in pazienti con patologie ortopediche: esperienza monocentrica**  
Gregorj C., Nobile C., Giannetti B., Morgia A.M., Ferraro E., Bonchi C., Palazzo G., Calaciura A., Di Cerbo M., Marconi G., Turchetti P., Valente M., Vaccaro S., Tomasetti S., Marinucci A., Papalia R., Vacca M.
- 31 Implementazione della produzione di emocomponenti ad uso non trasfusionale (EUNT) presso la UOC SIMT CPE ASL Roma 1: stato dell'arte**  
Chizzoniti G., Ranieri S., Visin F., Masini S., Carnassale S., Pezone F., Stigliano M.A.
- 32 Progetto di apertura pomeridiana ambulatorio medicina trasfusionale – SIMT AMBO Ospedale Maggiore-Bologna, per terapie marziali EV e PBM**  
Olmo A., Abram W., La Fortezza L., Strano A., Randi V.
- 33 Istituzione del PBM nella ASL Roma 1: report di 4 anni di attività**  
Ranieri S., Ciarli M., Chizzoniti G., Guido R., Stigliano M.A.
- 34 Proposta operativa per la correzione della anemia sideropenica**  
Moretti C., Augello A.F., Baravelli S., Biguzzi R., Gega G., Macchi S., Martini T., Mosconi G., Trimarco R., Vincenzi D.
- 35 Consumo di emazie e PBM: come la visita di medicina trasfusionale e la terapia marziale perioperatoria impattano nell'outcome operatorio**  
Palazzo G., Marinucci A., Nobile C., Antonelli M., Bonchi C., D'Amore L., Ferraro E., Giannetti B., Gregorj C., Morgia A.M., Calaciura A., Di Cerbo M., Marconi G., Turchetti P., Valente M., Tomassetti S., Vaccaro S., Ferretti A., Tirindelli M.C., Vacca M.
- 36 Tracciare il processo dalla raccolta alla consegna all'area di produzione degli emocomponenti: modulo check**  
Masini S., Santinelli S., Pezone F., Stigliano M.A.
- 37 Sviluppo di un SGI per la gestione e tracciabilità delle attività clinico-laboratoristiche nell'ambito di un programma trapianti CSE**  
Canaris A., Matera R., Federico V., Seripa D., Vergine C., Fina M., Maccagnano M., Di Caro A., Di Renzo N.
- 38 Sideropenia trattamento correlata in pazienti affetti da policitemia vera: incidenza ed implicazioni cliniche**  
Cordani E., Itri F., Beltramo T., Napoli F.
- 39 Management di un episodio di crisi falcemica acuta in giovane paziente affetto da drepanocitosi**  
Nardelli G., Canaris A., Negro P., De Sangro M.A., Messa A., D'Argenio M., Di Renzo N.

## INFORMAZIONI GENERALI

### QUOTE DI ISCRIZIONE (IVA 22% inclusa)

#### XX CONGRESSO NAZIONALE

<b>SOCIO SIDEM</b>	<b>€ 580,00</b>
<b>NON SOCIO</b>	<b>€ 640,00</b>

Le quote comprendono: kit congressuale, attestato di partecipazione, crediti ECM, volume degli Abstract/delle Lezioni, coffee break, colazioni di lavoro, 'apericena' sociale (15/10)

#### XIV CORSO PER INFERMIERI E TECNICI

<b>SOCIO SIDEM</b>	<b>€ 455,00</b>
<b>NON SOCIO</b>	<b>€ 505,00</b>

Le quote comprendono: kit congressuale, attestato di partecipazione, crediti ECM, volume degli Abstract/delle Lezioni, coffee break, colazioni di lavoro, 'apericena' sociale (15/10)

#### IX SIMPOSIO DI TERAPIA CELLULARE

<b>ISCRITTI AL CONGRESSO</b>	<b>gratuito</b>
<b>SOCIO SIDEM (solo Simposio)</b>	<b>€ 122,00</b>
<b>NON SOCIO (solo Simposio)</b>	<b>€ 160,00</b>

Le quote comprendono: kit congressuale, attestato di partecipazione, crediti ECM

#### SPECIALIZZANDI

**gratuito**

La quota comprende: kit congressuale, attestato di partecipazione, volume degli Abstract/delle Lezioni

#### QUOTA GIORNALIERA

<b>SOCIO SIDEM</b>	<b>€ 170,00</b>
<b>NON SOCIO</b>	<b>€ 220,00</b>

Le quote comprendono: kit congressuale, attestato di partecipazione, coffee break e colazione di lavoro per la giornata prescelta

## NORME PER L'ACCESSO ALLA STRUTTURA CONGRESSUALE

Gli Eventi Formativi saranno svolti nel pieno rispetto di tutte le disposizioni previste dal Ministero della Salute in riferimento alla gestione del rischio legato alla pandemia SARS-CoV-2. In ottemperanza ai vincoli imposti dal Decreto Legge n. 105 del 23 luglio 2021 e come previsto dal Protocollo Eventi del Palacongressi di Rimini e dal Protocollo Anti Contagio di Selene Srl, sarà consentito l'accesso alla sede congressuale solo a coloro che risulteranno in possesso della **Certificazione Verde COVID-19 (Green Pass)**, la cui validità sarà verificata giornalmente. Se necessario, all'ingresso potrebbe essere richiesto un documento d'identità al fine di verificare l'effettiva titolarità della certificazione.

**In mancanza di Green Pass non sarà possibile accedere al Centro Congressi.**

A tutti i partecipanti verrà rilevata la temperatura corporea all'ingresso; in caso di temperatura superiore a 37.5° non sarà possibile accedere.

Si rammenta inoltre di:

- mantenere le distanze di sicurezza (almeno 1 mt. di distanza) all'ingresso, all'atto della registrazione al Desk Segreteria, presso gli stand degli Espositori e durante i servizi catering
- utilizzare il gel disinfettante
- indossare la mascherina
- utilizzare i posti contrassegnati in sala
- seguire attentamente i percorsi indicati

## CREDITI FORMATIVI ECM

**XX CONGRESSO NAZIONALE SIDEM: n. 14 crediti**

Accreditamento per le figure professionali: Medico Chirurgo - Biologo

**XXIV CORSO DI AGGIORNAMENTO IN EMAFERESI: n. 12 crediti**

Accreditamento per le figure professionali: Infermiere - Infermiere Pediatrico - Tecnico sanitario di laboratorio biomedico - Tecnico di fisiopatologia cardiocircolatoria e perfusione cardiovascolare

**IX SIMPOSIO DI TERAPIA CELLULARE: n. 3 crediti**

Accreditamento per 150 partecipanti complessivi, appartenenti alle figure professionali di:  
Medico Chirurgo - Biologo

## BADGES ELETTRONICI E MODULISTICA ECM

Per il conseguimento dei crediti ECM i congressisti devono essere registrati all'Evento Formativo sulla piattaforma <https://formazione.selenecongressi.it/>

Al momento dell'accredito in sede congressuale i partecipanti riceveranno la modulistica ECM e il badge con codice a barre: dovranno validare il badge elettronico in ingresso e in uscita; consegnare la documentazione ECM debitamente compilata al desk Segreteria entro la fine dell'evento formativo.

## ATTESTATI

Gli attestati di partecipazione saranno consegnati ai partecipanti regolarmente iscritti al termine dell'evento.

A seguito della verifica da parte del Provider della presenza e del superamento del questionario di apprendimento, gli attestati ECM potranno essere scaricati autonomamente dalla piattaforma <https://formazione.selenecongressi.it/> entrando nella propria area personale, a partire dal 20 novembre 2021.

## CENTRO SLIDES

I relatori e i presentatori delle comunicazioni sono pregati di consegnare il file in Power Point al Centro Slides almeno 2 ore prima del proprio intervento.

## BORSA DI STUDIO "SELENA PALMA"

In occasione del Congresso sarà assegnata la Borsa di Studio "Selena Palma" riservata ai giovani ricercatori under 40, del valore complessivo di € 5.000,00.

La Borsa di Studio è dedicata alla giovane studiosa prematuramente scomparsa, che ha attivamente collaborato con la SIdEM e con tanti Centri Italiani nell'ambito dell'implementazione dei sistemi di gestione qualità nelle Unità di manipolazione e raccolta di cellule staminali e nei Servizi Trasfusionali. La borsa di studio è finanziata grazie alle iniziative benefiche organizzate dai familiari e dagli amici di Selena e con la collaborazione della onlus Sanes ([www.sanes.it](http://www.sanes.it)).

La premiazione dei/delle vincitori/vincitrici della Borsa di Studio "Selena Palma" avverrà Venerdì 15 ottobre alle ore 19:45 in Sala dell'Arco.

## VOLUME DEGLI ABSTRACT E DELLE LEZIONI

Gli Abstract del Congresso e le Lezioni del Corso saranno realizzati in formato elettronico e disponibili dal 30 ottobre 2021 sul sito dell'eventi [www.sidemeventi.com](http://www.sidemeventi.com)

## INTERVENTI SPONSORIZZATI

Durante gli eventi SIdEM sono previsti alcuni interventi sponsorizzati da Aziende del settore:

- 14 ottobre – ore 13:00-14:00 **LUNCH WORKSHOP SPONSORIZZATO** – Sala dell'Arco
- 14 ottobre – ore 16:15-17:15 **TAVOLA ROTONDA "MEDICINALI PLASMADERIVATI E AZIENDE DI LAVORAZIONE DEL PLASMA"** - Sala del Castello
- 14 ottobre – ore 19:00-19:30 **LETTURA SPONSORIZZATA** – Sala del Castello
- 15 ottobre – ore 10:00-10:30 **LETTURA SPONSORIZZATA** – Sala del Castello

La partecipazione è libera e gratuita. Gli interventi non sono accreditati ECM. Maggiori dettagli sono disponibili in allegato al presente programma.

## ASSEMBLEA GENERALE DEI SOCI SIDEM

Venerdì 15 ottobre 2021 – ore 19:00 – Sala del Castello

## ELEZIONI SIDEM

**ELEZIONI PER IL RINNOVO DELLE CARICHE SOCIALI NAZIONALI**

**ELEZIONI PER IL RINNOVO DEI COORDINATORI DELLE SEZIONI REGIONALI**

Il seggio elettorale, ubicato presso il desk Segreteria SIdEM, sarà aperto nei seguenti orari:

giovedì 14/10 dalle ore 17:15 alle ore 19:30

venerdì 15/10 dalle ore 08:30 alle ore 17:00

## EVENTI SOCIALI

**GIOVEDÌ 14 OTTOBRE** ore 19:30 Welcome cocktail

**VENERDÌ 15 OTTOBRE** ore 19:00 Assemblea dei Soci  
ore 19:45 Consegna Premio "Selena Palma"  
ore 20:00 Apericena Sociale



## SERVIZIO NAVETTE

È previsto un Servizio Navetta dagli Hotel al PalaCongressi e ritorno in corrispondenza degli orari di inizio e fine delle Sessioni Scientifiche/Eventi Sociali.

### PUNTI DI RITROVO

PIAZZALE KENNEDY di fronte all'Edicola per gli ospiti degli hotel:  
Imperiale – Mercure Rimini Lungomare – Mercure Rimini Artis – Sporting –  
Ambasciatori – Continental

PIAZZA MARVELLI di fronte alla Banca Crédit Agricole per gli ospiti degli hotel:  
Savoia – National – Litoraneo

Gli orari delle navette sono disponibili sul sito [www.sidemeventi.com/come-arrivare](http://www.sidemeventi.com/come-arrivare), nella hall degli hotel convenzionati e in sede congressuale. Sono inoltre visionabili tramite il QRcode riportato qui a fianco.

Per ulteriori informazioni rivolgersi al Desk Segreteria: Tel. 0541 711300



## COME MUOVERSI A RIMINI

### AUTOBUS

Il Bus 7: collega la stazione FS e Rimini Marina al Palacongressi (con una frequenza di 15 circa). È possibile prendere il bus in Viale Vespucci (zona hotel) e scendere davanti al Palacongressi.

### RAGGIO VERDE

È possibile raggiungere il Palacongressi da Rimini Marina con una passeggiata di 15 minuti circa attraverso il parco. Il percorso chiamato "raggio verde" parte da Piazzale Kennedy.

### PARCHEGGI

Il Palacongressi è dotato di parcheggi gratuiti. Il parcheggio riservato per l'evento è il Parcheggio Verde – interrato – ingresso da Via Monte Titano 152 - Rimini

### TAXI

Radio Taxi 0541 50020



### SIDEM SOSTIENE IL PROGETTO

Palacongressi di Rimini e Summertrade aderiscono al progetto di Federcongressi&Eventi in collaborazione con il Banco Alimentare ed Equoevento per il recupero del cibo non consumato durante gli eventi. I cibi recuperati vengono devoluti all'associazione Opera S. Antonio di Rimini.

# COLLABORAZIONI

DIAMOND SPONSOR



PLATINUM SPONSOR



GOLD SPONSOR



BRONZE SPONSOR

**HAEMONETICS®**

## COLLABORAZIONI

SPONSOR

**B BRAUN**  
SHARING EXPERTISE

**biologid**  
Connecting healthcare to empower people

**BIO-RAD**

**CSL Behring**  
Biotherapies for Life™

**FRESENIUS  
MEDICAL CARE**

**GRIFOLS**

**IMMUCOR**

**macopharma**  
BIOTHERAPY  
DESIGNED FOR LIFE

**SANOFI GENZYME**

**Takeda**

**VIFOR  
PHARMA**

**werfen**



**SidEM**  
Società Italiana  
di Emaferesi e  
Manipolazione  
Cellulare

**Rimini**  
**14-16 ottobre**  
**2021**



**selene**  
eventi & congressi

Via G. Medici 23 – 10143 Torino  
Tel. 011 7499601 – Fax 011 7499576  
E-mail: [sidem@seleneweb.com](mailto:sidem@seleneweb.com)  
[www.sidemeventi.com](http://www.sidemeventi.com)



Scansiona per andare  
al sito ufficiale dell'evento