



Rimini
14-16 ottobre
2021

**PROGRAMMA
PRELIMINARE**

**XX CONGRESSO
NAZIONALE SIDEM**

**XXIV CORSO DI
AGGIORNAMENTO IN
EMAFERESI
PER PERSONALE
INFERMIERISTICO E TECNICO**

**IX SIMPOSIO DI
TERAPIA CELLULARE**

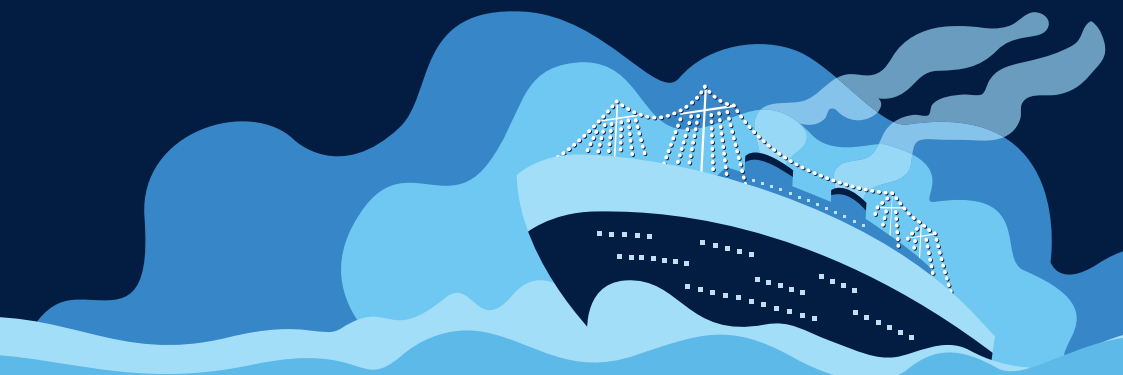

www.sidemeventi.com | www.emaferesi.it



**SEDE CONGRESSUALE
PALACONGRESSI DI RIMINI**

Via della Fiera 23 – Rimini

**SEGRETERIA ORGANIZZATIVA
E PROVIDER ECM**



Manuela Trincherò

Via G. Medici 23 – 10143 Torino

Tel. 011 7499601 – Fax 011 7499576

E-mail: sidem@seleneweb.com

www.sidemeventi.com

SEGRETERIA SIDEM

Corso Vittorio Emanuele 346

65122 Pescara

Tel. 011.7499601 – Fax 011.7499576

E-mail: sidem@emaferesi.it

Sito: www.emaferesi.it



**XX CONGRESSO
NAZIONALE SIDEM**

**XXIV CORSO DI
AGGIORNAMENTO IN
EMAFERESI
PER PERSONALE
INFERMIERISTICO E TECNICO**

**IX SIMPOSIO DI
TERAPIA CELLULARE**

COMITATO ORGANIZZATORE

RESPONSABILE SCIENTIFICO:

Angelo Ostuni – Bari

Patrizia Accorsi – Pescara

Vanessa Agostini – Genova

Anna Colpo – Padova

Giovanni Crovetto – Busto Arsizio (VA)

Giustina De Silvestro – Padova

Francesco Lanza – Ravenna

Alessandro Mazzoni – Pisa

Anna Michelotti – Pisa

Mauro Montanari – Roma

Maria Beatrice Rondinelli – Roma

Luca Santoleri – Milano

Chiara Savignano – Udine

Michele Vacca – Roma

Alberto Zanella – Milano

GIOVEDÌ 14 OTTOBRE

	SALA DELL'ARCO	
11:00 - 13:00	IX SIMPOSIO DI TERAPIA CELLULARE - CAR-T: DALLA PRODUZIONE ALLA TERAPIA	
13:00 - 14:00	LUNCH WORKSHOP SPONSORIZZATO	
	XX CONGRESSO NAZIONALE SIDEM	XXIV CORSO DI AGGIORNAMENTO
	SALA DEL CASTELLO	SALA DELL'ARCO
14:15 - 17:00	SIDEM & CNS	
17:00	COFFEE BREAK	
17:30 - 19:30	RETE TRASFUSIONALE IN EPOCA COVID	AFERESI TERAPEUTICA E RACCOLTA CSE

VENERDÌ 15 OTTOBRE

	SALA DEL CASTELLO	SALA DELL'ARCO	SALA DEL CASTELLO
08:30 - 10:30	AFERESI TERAPEUTICA IN URGENZA	PBM - SESSIONE 1	AFERESI TERAPEUTICA IN URGENZA
	AFERESI TERAPEUTICA UPDATE	PBM - SESSIONE 2	AFERESI TERAPEUTICA UPDATE
13:00	LUNCH		
	SALA DEL CASTELLO	SALA DELL'ARCO	
14:30 - 16:30	AFERESI TERAPEUTICA/ECP E TRAPIANTO 1	PBM - PROFESSIONI SANITARIE	
16:30	COFFEE BREAK		
	SALA DEL CASTELLO	SALA DELL'ARCO	
17:00 - 18:30	AFERESI TERAPEUTICA/ECP E TRAPIANTO 2	COMUNICAZIONI ORALI & PREMIO "SELENA PALMA"	
	SALA DEL CASTELLO		
18:30 - 19:30	ASSEMBLEA DEI SOCI SIDEM		
20:00	APERICENA SOCIALE		

SABATO 16 OTTOBRE

	SALA DEL CASTELLO	SALA DELL'ARCO
08:30 - 10:30	SIDEM & CSE TRANSPLANT 1	JOB DESCRIPTION INFERMIERISTICA E TECNICA NELL'UNITÀ DI RACCOLTA (Sistema di Accreditamento JACIE)
10:30	COFFEE BREAK	
11:00 - 12:00	SIDEM & CSE TRANSPLANT 2	PRODUZIONE PLASMA IPERIMMUNE COORDINAMENTO REGIONALE Chiusura del Corso
12:30	LUNCH	
14:00 - 16:00	TRASFUSION MEDICINE & APHERESIS NEWS Chiusura del Congresso	

11:00 - 13:00

IX SIMPOSIO DI TERAPIA CELLULARE CAR-T: DALLA PRODUZIONE ALLA TERAPIA

GIOVEDÌ 14 OTTOBRE

SALA DELL'ARCO

- 11:00 **Caratteristiche ideali del prodotto PBMC per la produzione di CAR-T: dose e composizione Cellulare**
G. Leone, Roma
- 11:30 **Validazione del processo di raccolta e manipolazione minima del prodotto PBMC**
M. Montanari, Roma
- 12:00 **Prospettive future nella terapia CAR-T**
F. Ciceri, Milano
- 12:30 **Discussione**

13:00 - 14:00

LUNCH WORKSHOP SPONSORIZZATO

XX CONGRESSO NAZIONALE SIDEM 2021

GIOVEDÌ 14 OTTOBRE

SALA DEL CASTELLO

- 14:15 **APERTURA DEL CONGRESSO**
SIDEM & CNS
- 14:30 **CNS, aferesi produttiva e medicinali plasmaderivati**
F. Candura, Roma
- 14:50 **GdL Immunoglobuline: livelli di priorità e appropriatezza in definizione**
- 15:10 **GdL anemia in gravidanza**
G. Forni, Genova
- 15:30 **Aggiornamenti EUnT**
L. Santoleri, Milano
- 15:50 **Discussione**
- 16:15 **Tavola Rotonda (non accreditata ECM)
Medicinali plasmaderivati e Aziende di lavorazione del plasma**
- 17:15 **COFFEE BREAK**

GIOVEDÌ 14 OTTOBRE

SALA DEL CASTELLO

RETE TRASFUSIONALE IN EPOCA COVID

- 17:30 **Emerging viruses, arboviruses and the role of PI in preparedness to outbreaks**
S. Laperche, Parigi (Francia)
- 17:50 **Plasma da convalescente durante la pandemia**
C. Perotti, Pavia
- 18:10 **Valutazione subset linfocitari in pazienti affetti da Covid19**
A. Zucca, Pisa
- 18:30 **Discussione**
- 19:00 **Lettura sponsorizzata** (non accreditata ECM)

VENERDÌ 15 OTTOBRE

SALA DEL CASTELLO

AFERESI TERAPEUTICA IN URGENZA

- 08:30 **(In)appropriatezza dell'aferesi terapeutica**
P. Marson, Padova
- 08:50 **Impatto del Covid19 sull'attività di aferesi terapeutica**
A. Colpo, Padova
- 09:10 **Aferesi terapeutica: indicazioni appropriate nell'emergenza-urgenza**
N. Piccirillo, Roma
- 09:50 **Discussione**
- 10:00 **Lettura sponsorizzata** (non accreditata ECM)

10:30 COFFEE BREAK

VENERDÌ 15 OTTOBRE

SALA DEL CASTELLO

AFERESI TERAPEUTICA UPDATE

- 11:00 **Joint venture SIdEM – ASFA**
in definizione
- 11:20 **PEX e TTP: passato e futuro (dal 1924 al 2021)**
J. Olivieri, Udine
- 11:40 **Eritroaferesi: risultato della survey**
O. Iuliani, Pescara
- 12:00 **TA e patologie neurologiche**
C. Antozzi, Milano
- 12:20 **Discussione**

13:00 LUNCH

AFERESI TERAPEUTICA/ECP E TRAPIANTO – SESSIONE 1

- 14:30 **Protocolli di desensibilizzazione nel trapianto di rene**
P. Rigotti, Padova
- 14:50 **Aferesi terapeutica nel trapianto di polmone**
F. Rea, Padova
- 15:10 **Aferesi terapeutica nel trapianto di cuore**
C. Savignano, Udine
- 15:30 **Aferesi terapeutica nel trapianto di fegato**
I. Bianco, Pisa
- 15:50 **Discussione**

16:30 COFFEE BREAK

AFERESI TERAPEUTICA/ECP E TRAPIANTO – SESSIONE 2

- 17:00 **Update Best practice**
M.T. Lupo Stanghellini, Milano - M. Marchetti, Alessandria
- 17:20 **ECP Online vs Offline**
A. Colpo, Padova
- 17:40 **I parametri di validazione della procedura ECP**
M. Vacca, Roma
- 18:00 **Discussione**

18:30 ASSEMBLEA DEI SOCI

VENERDÌ 15 OTTOBRE

SALA DELL'ARCO

PBM – SESSIONE 1

- 08:30 **Chi?**
E. Bisbe, Barcellona (Spagna)
- 08:50 **Dove?**
I. Beverina, Legnano (MI)
- 09:10 **Come?**
N. Marletta, Caltanissetta
- 09:30 **Perché?**
G. Inghilleri, Bergamo
- 09:50 **Discussione**

10:30 COFFEE BREAK

PBM – SESSIONE 2

- 11:00 **Il fattore C del PBM**
G. Ercolani, Forlì
- 11:20 **Eras e PBM**
P. Marini, Roma
- 11:40 **Principi applicativi in Chirurgia specialistica**
M. Catarci, Roma
- 12:00 **Il PBM negli interventi cardiovascolari**
F. Musumeci, Roma

12:20 **Discussione**

13:00 LUNCH

17:00 – 18:30 COMUNICAZIONI ORALI E PREMIO “SELENA PALMA”

SABATO 16 OTTOBRE

SALA DEL CASTELLO

SIDEM & CSE TRANSPLANT – SESSIONE 1

- 08:30 **Raccolta di CSE per terapia genica**
A. Biffi, Padova
- 08:50 **Il donatore di CSE non idoneo: analisi delle cause**
C. Del Fante, Pavia
- 09:10 **I requisiti minimi di un CPp: Audit IBMDR**
N. Sacchi, Genova
- 09:30 **Discussione**

09:50 PROPOSTE E PROGETTI DEI DELEGATI REGIONALI SIDEM

10:30 COFFEE BREAK

SIDEM & CSE TRANSPLANT – SESSIONE 2

- 11:00 **La nuova guida per le attività di convalida dei processi ed. 2021 è applicabile alla Raccolta e Manipolazione di CSE?**
M. Vacca, Roma
- 11:20 **I requisiti minimi di un Laboratorio di Processazione: autorizzazione, accreditamento e fabbisogno**
T. Bonfini, Pescara
- 11:40 **Manipolazione estensiva dei linfociti: quando e perché**
M. Di Ianni, Chieti
- 12:00 **Discussione**

12:30 LUNCH

TRANSFUSION MEDICINE AND APHERESIS NEWS

- 14:00 **Cold platelet storage**
in definizione
- 14:20 **Low titer group O whole blood**
V. Agostini, Genova
- 14:40 **Impatto del COVID sul sistema trasfusionale: coagulopatia e supporto trasfusionale**
P. Simioni, Padova
- 15:00 **Aferesi terapeutica nel Covid-19 “fulminante”**
G. De Silvestro, Padova
- 15:20 **Discussione**

15:50 Chiusura del Congresso

XIX CORSO DI AGGIORNAMENTO IN EMAFERESI PER PERSONALE INFERMIERISTICO E TECNICO

GIOVEDÌ 14 OTTOBRE

SALA DELL'ARCO

17:15 Apertura del Corso

AFERESI TERAPEUTICA E RACCOLTA CSE

- 17:30 **Aferesi terapeutica e raccolta CSE: competenze del personale, presa in carico e dimissione del donatore/paziente**
G. Crovetti, Busto Arsizio (VA)
- 17:50 **Aferesi terapeutica e raccolta CSE: la qualificazione degli strumenti e il loro controllo**
E. Bracco, Pisa
- 18:10 **Unità di aferesi pediatrica: competenze**
G. Leone, Roma
- 18:30 **La manipolazione e la conservazione dei prodotti per terapie cellulari: punti critici da tenere sotto controllo**
I. Ferrero, Torino
- 18:50 **Discussione**

VENERDÌ 15 OTTOBRE

SALA DEL CASTELLO

AFERESI TERAPEUTICA IN URGENZA

Sessione congiunta Medici/Biologi e Infermieri/Tecnici

- 08:30 **(In)appropriatezza dell'aferesi terapeutica**
P. Marson, Padova
- 08:50 **Impatto del Covid19 sull'attività di aferesi terapeutica**
A. Colpo, Padova
- 09:10 **Aferesi terapeutica: indicazioni appropriate nell'emergenza-urgenza**
N. Piccirillo, Roma
- 09:50 **Discussione**
- 10:00 **Lettura sponsorizzata (non accreditata ECM)**

10:30 COFFEE BREAK

VENERDÌ 15 OTTOBRE

SALA DEL CASTELLO

AFERESI TERAPEUTICA UPDATE

Sessione congiunta Medici/Biologi e Infermieri/Tecnici

- 11:00 **Joint venture SIdEM – ASFA**
in definizione
- 11:20 **PEX e TTP: passato e futuro (dal 1924 al 2021)**
J. Olivieri, Udine
- 11:40 **Eritroaferesi: risultato della survey**
O. Iuliani, Pescara
- 12:00 **TA e patologie neurologiche**
C. Antozzi, Milano
- 12:20 **Discussione**

13:00 LUNCH

SALA DELL'ARCO

PMB – PROFESSIONI SANITARIE

- 14:30 **PBM: Nuova (Una) opportunità per le professioni sanitarie**
S. Scali, Roma
- 14:50 **Percorso formativo del PBM per le attività pre-operatorie**
E. Testa, Treviso
- 15:10 **Applicazione intensiva del programma PBM: efficacia ed efficienza**
A. Marinucci, Roma
- 15:30 **Realizzazione percorso "Multidisciplinarietà nel PBM"**
M.B. Rondinelli, Roma
- 12:20 **Discussione**

16:30 COFFEE BREAK

17:00 - 18:30 **COMUNICAZIONI ORALI E PREMIO "SELENA PALMA"**

Sessione congiunta Medici/Biologi e Infermieri/Tecnici

SABATO 16 OTTOBRE

SALA DELL'ARCO

08:30 - 9:30

REALIZZAZIONE JOB DESCRIPTION INFERMIERISTICA NELL'UNITÀ DI RACCOLTA SECONDO IL SISTEMA DI ACCREDITAMENTO JACIE

A. Michelotti, Pisa - C. Moro, Busto Arsizio - T. Fracchiolla, Bari

08:30 - 9:30

REALIZZAZIONE JOB DESCRIPTION TECNICA NELL'UNITÀ DI RACCOLTA SECONDO IL SISTEMA DI ACCREDITAMENTO JACIE

I. Ricciardi, Pescara

10:00 **Discussione**

10:30

COFFEE BREAK

11:00 - 11:30

PERCORSO PRODUZIONE PLASMA IPERIMMUNE

A. Michelotti, Pisa - S. Terzariol, Padova

11:30 - 12:00

COORDINAMENTO REGIONALE DELLE PROFESSIONI SANITARIE IN AMBITO FORMATIVO E PROFESSIONALE

A. Michelotti, Pisa - C. Moro, Busto Arsizio

12:00 **Discussione**

12:30

Chiusura del Corso

INFORMAZIONI GENERALI

QUOTE DI ISCRIZIONE (IVA 22% inclusa)

entro 31/07

dopo 31/07

XX CONGRESSO NAZIONALE

SOCIO SIDEM	€ 500,00	€ 580,00
NON SOCIO	€ 560,00	€ 640,00

Le quote comprendono: kit congressuale, attestato di partecipazione, crediti ECM, volume degli Abstract/delle Lezioni, coffee break, colazioni di lavoro, 'apericena' sociale (15/10)

XXIV CORSO PER INFERMIERI E TECNICI

SOCIO SIDEM	€ 385,00	€ 455,00
NON SOCIO	€ 435,00	€ 505,00

Le quote comprendono: kit congressuale, attestato di partecipazione, crediti ECM, volume degli Abstract/delle Lezioni, coffee break, colazioni di lavoro, 'apericena' sociale (15/10)

IX SIMPOSIO DI TERAPIA CELLULARE

ISCRITTI AL CONGRESSO	gratuito	gratuito
SOCIO SIDEM (solo Simposio)	€ 122,00	€ 122,00
NON SOCIO (solo Simposio)	€ 160,00	€ 160,00

Le quote comprendono: kit congressuale, attestato di partecipazione, crediti ECM

SPECIALIZZANDI	gratuito	gratuito
----------------	----------	----------

La quota comprende: kit congressuale, attestato di partecipazione, volume degli Abstract/delle Lezioni

QUOTA GIORNALIERA

SOCIO SIDEM	€ 170,00	€ 170,00
NON SOCIO	€ 220,00	€ 220,00

Le quote comprendono: kit congressuale, attestato di partecipazione, coffee break e colazione di lavoro per la giornata prescelta

MODALITÀ DI ISCRIZIONE

Per l'iscrizione è necessario compilare l'apposita Scheda sul sito dell'evento www.sidemeventi.com

Dopo la pre-iscrizione la Segreteria Organizzativa invierà una mail con l'indicazione delle modalità di pagamento.

Gli Specializzandi sono pregati di inviare documentazione aggiornata attestante la loro iscrizione alla Scuola di Specializzazione.

Per le iscrizioni effettuate da Enti Pubblici (aziende ospedaliere, dipartimenti universitari, ecc...) le quote saranno esenti IVA ai sensi dell'art. 10 c. 20 DPR 633/72 e art. 14 c. 10 L. 537 del 24/12/93. Si prega di prendere contatto con la Segreteria Organizzativa per l'iter burocratico e la fatturazione elettronica.

CREDITI FORMATIVI ECM

XX CONGRESSO NAZIONALE SIDEM:

Accreditamento per le figure professionali: Medico Chirurgo - Biologo

XXIV CORSO DI AGGIORNAMENTO IN EMAFERESI:

Accreditamento per le figure professionali: Infermiere - Infermiere Pediatrico - Tecnico sanitario di laboratorio biomedico - Tecnico di fisiopatologia cardiocircolatoria e perfusione cardiovascolare

IX SIMPOSIO DI TERAPIA CELLULARE:

Accreditamento per 150 partecipanti complessivi, appartenenti alle figure professionali di: Medico Chirurgo - Biologo

BORSA DI STUDIO "SELENA PALMA"

In occasione del Congresso sarà assegnata la Borsa di Studio "Selena Palma" riservata ai giovani ricercatori under 40, del valore complessivo di € 5.000,00.

La Borsa di Studio è dedicata alla giovane studiosa prematuramente scomparsa, che ha attivamente collaborato con la SidEM e con tanti Centri Italiani nell'ambito dell'implementazione dei sistemi di gestione qualità nelle Unità di manipolazione e raccolta di cellule staminali e nei Servizi Trasfusionali. La borsa di studio è finanziata grazie alle iniziative benefiche organizzate dai familiari e dagli amici di Selena e con la collaborazione della onlus Sanes (www.sanes.it).

La premiazione dei/delle vincitori/vincitrici della Borsa di Studio "Selena Palma" avverrà in occasione dell'Apericena Sociale.

EVENTI SOCIALI

Giovedì 14 ottobre - ore 14.30 Apertura del Congresso Nazionale

Venerdì 15 ottobre - ore 19.00 Assemblea dei Soci

Venerdì 15 ottobre - ore 20.30 Apericena Sociale

PRENOTAZIONI ALBERGHIERE

La Segreteria ha provveduto a opzionare un contingente di camere a tariffe convenzionate negli Hotel posizionati sul lungomare di Rimini.

Per la prenotazione è necessario compilare l'apposita Scheda online sul sito www.sidemeventi.com; al fine di confermare la prenotazione sarà necessario inserire la carta di credito a garanzia.

Data la concomitanza con altri eventi in città, si prega di voler effettuare la prenotazione al più presto possibile.

HOTEL 4 STELLE	Doppia uso singola	Doppia
HOTEL WALDORF ****	€ 109,00	€ 129,00
HOTEL SAVOIA ****	€ 116,00	€ 146,00
MERCURE RIMINI ARTIS ****	€ 130,00	€ 150,00
MERCURE RIMINI LUNGOMARE ****	€ 130,00	€ 150,00
HOTEL AMBASCIATORI ****	€ 135,00	€ 155,00
HOTEL SPORTING ****	€ 135,00	€ 155,00
HOTEL CONTINENTAL ****	€ 135,00	€ 155,00
LITORANEO SUITE HOTEL ****	€ 135,00	€ 155,00
NATIONAL HOTEL ****	€ 135,00	€ 165,00
HOTEL POLO ****	€ 149,00	€ 149,00
HOTEL IMPERIALE ****	€ 150,00	€ 180,00

HOTEL 3 STELLE	Doppia uso singola	Doppia
HOTEL CALYPSO ***	€ 108,00	€ 120,00
HOTEL CORALLO ***	€ 90,00	€ 116,00
HOTEL RADAR ***	€ 43,00	€ 56,00

Le tariffe s'intendono per camera, a notte, trattamento bed & breakfast e IVA (eventuale tassa di soggiorno esclusa).

Per altre esigenze e informazioni si prega di contattare la Segreteria Organizzativa.



Rimini
14-16 ottobre
2021



Via G. Medici 23 - 10143 Torino
Tel. 011 7499601 - Fax 011 7499576
E-mail: sidem@seleneweb.com
www.sidemeventi.com